

¡PARA LOS NIÑOS!

COMPARA LAS IMÁGENES DE LA TORRE DE LA CATEDRAL DEL PISA (ITALIA) Y DE LA TORRE QUE ESTAMOS CONSTRUYENDO ¿QUÉ SEMEJANZAS DISTINGUES? ¿QUÉ DIFERENCIAS? BUSCA EN INTERNET MÁS INFORMACIÓN DE LA TORRE DE PISA ¿CÚANDO SE CONSTRUYÓ? ¿PORQUÉ ESTÁ INCLINADA? AL FINAL: ¡COLOREA!

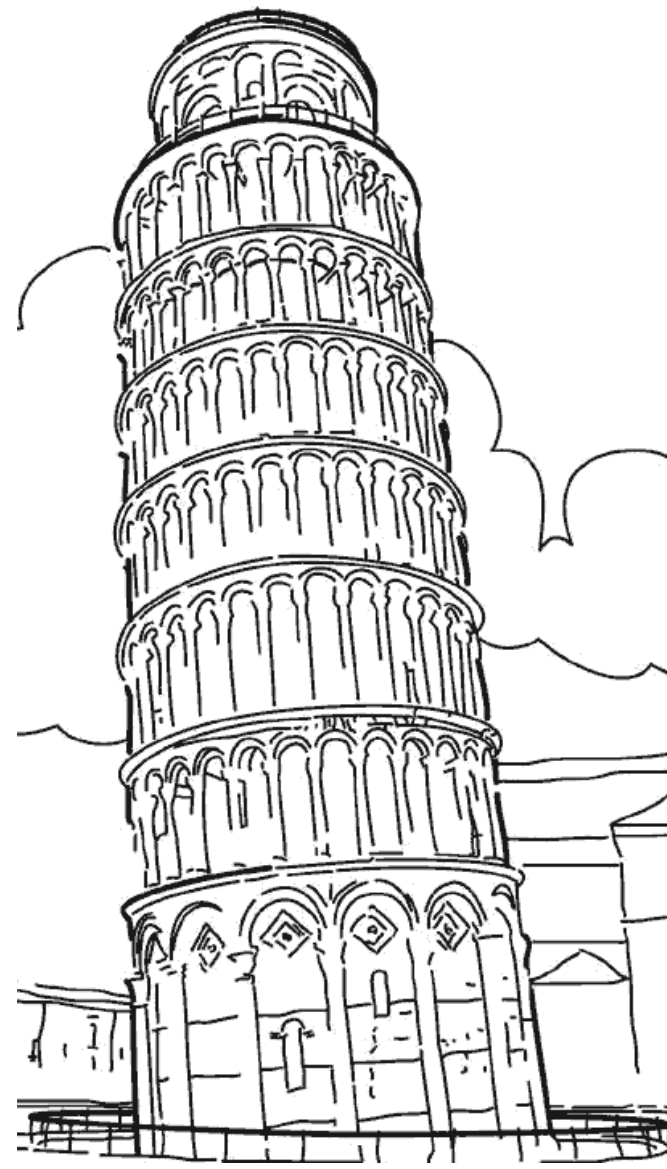

Parroquia del Espíritu Santo, Av. Acapulco # 619, Col. Cañada Blanca

Cd. Guadalupe, N. L., teléfonos 82-40-45-09 y 15-05-04-42

www.espiritusantogpe.org **facebook: nuevaparroquiaespiritusanto**

Párroco Pbro. Raúl Mena, Vicario Pbro. Luis R. Silva, Colaborador Pbro. Alfredo Flores, Diácono Rosendo Medina

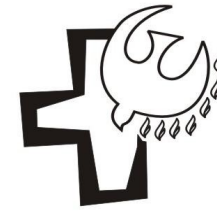

Parroquia del Espíritu Santo Cd. Guadalupe y Apodaca, N. L.

Boletín del proyecto de nuevo templo parroquial, número 3, marzo del 2015

Se han comenzado ya las obras de la torre

El pasado 11 de octubre el Señor Arzobispo Don Rogelio Cabrera bendijo simbólicamente el inicio de las obras del nuevo templo al bendecir la primera piedra.

Hubo que esperar tres meses para el inicio de las obras de construcción de la torre campanario del proyecto del nuevo templo. Los tres meses mencionados se emplearon en obtener los permisos de construcción ante el Municipio de Cd. Guadalupe donde está localizada la obra.

Se realizó un concurso en el cual participaron tres reconocidas constructoras de la localidad. Después del mismo la obra fue otorgada a la constructora Maiz Proyectos.

Los primeros días del mes de febrero los empleó la constructora en hacer trabajos preliminares y la excavación comenzó ya en forma el lunes 23 del mismo mes.

Se espera que este mismo verano la obra de la torre ya esté concluida.



Esta es la primera etapa de la construcción de la nueva parroquia. Las siguientes etapas serían la construcción del sótano que contendrá la cripta. Luego la tercera etapa será construir, arriba de

la cripta, la capilla del Santísimo. Por último, en una cuarta etapa, se trabajará en la construcción del templo parroquial para lo cual tendría que ser demolida la parroquia actual.



El Señor Obispo Emérito don José Lizares Estrada contempló ya nuestro proyecto.

El pasado mes de octubre el Señor Lizares visitó en varias ocasiones nuestra parroquia para confirmar a grandes grupos de niños. En una de estas ocasiones conoció los detalles del proyecto de parte del Padre Mena.

Manifestó su agrado y externó su deseo de pronto verlo concluido.

Tres muros van a componer la estructura del campanario:

El primer muro va a simbolizar a Dios Padre, es el muro que va a tener espacio para colocar las campanas.

El segundo muro va a simbolizar a Dios Hijo, nuestro Señor, es el muro que va a tener en lo alto una cruz.

El tercer muro va a simbolizar al Espíritu Santo, es el que vemos más claramente en esta imagen. Se distingue porque van a descender siete elementos que simbolizan los siete dones del Espíritu Santo:

- 1.Ciencia
- 2.Consejo
- 3.Fortaleza
- 4.Inteligencia
- 5.Piedad
- 6.Sabiduría y
- 7.Temor de Dios.

La altura total de la torre será de un poco más de 28 metros.

Será una de las edificaciones más altas de un amplio sector de la ciudad.

Ya en construcción la torre del nuevo templo parroquial

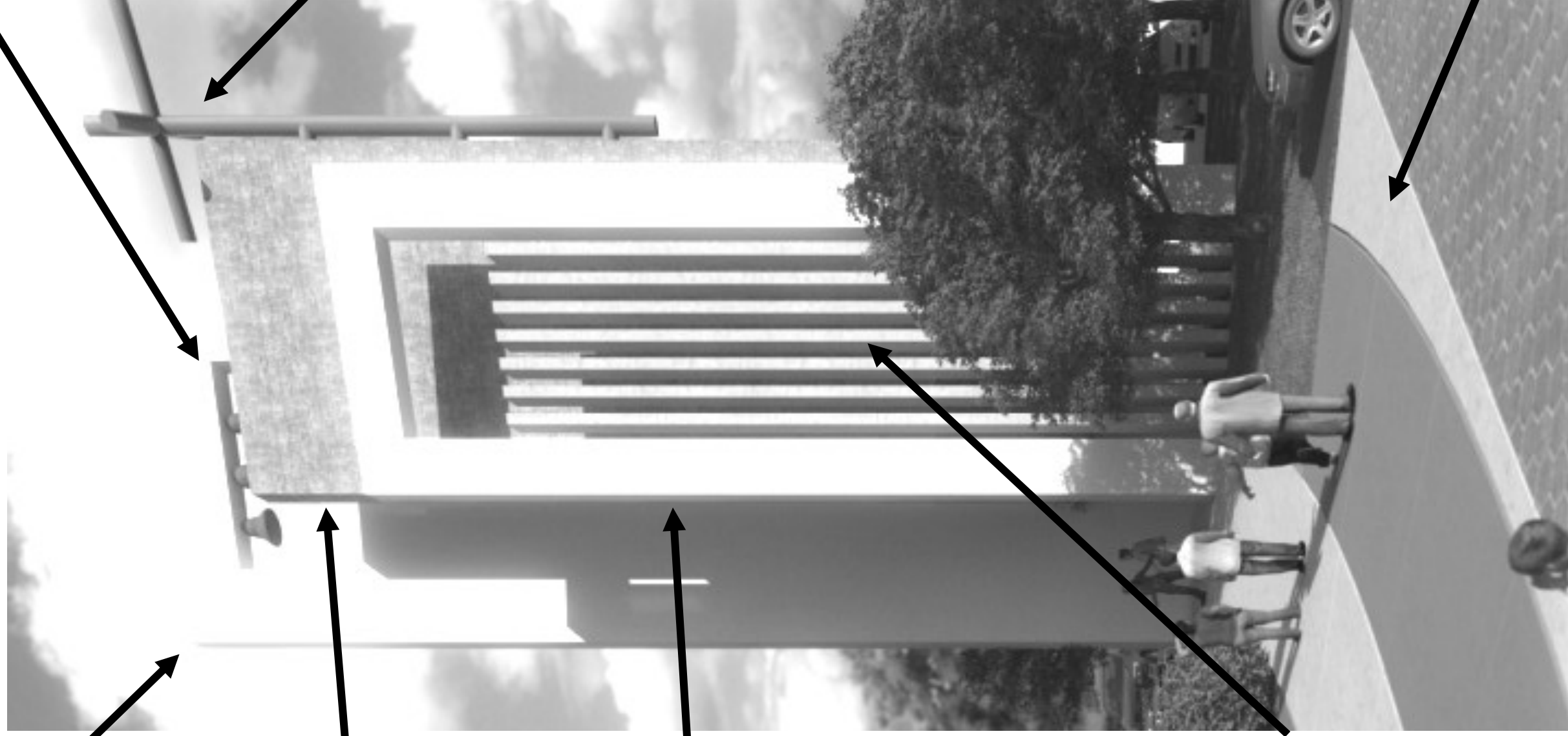

El muro que representa a Dios Padre podrá albergar hasta tres campanas que en conjunto pesen hasta dos toneladas.

El muro que representa al Hijo estará coronado por una cruz metálica que medirá de alto más de diez metros y sus elementos horizontales un poco más de tres metros.

La torre tendrá una escalera de servicio interior con 65 escalones.

En la base del campanario habrá un pequeño espacio que servirá de punto de venta de los antojitos que se ofrecen para recaudar fondos para las actividades parroquiales.

La cimentación de la torre está formada por cuatro pilotes, estos tienen una profundidad de siete metros y un diámetro de un metro.

**Nos urge un nuevo templo parroquial
y, con tu ayuda, !lo tendremos!**